

Приложение 2  
к Порядку проведения паспортизации  
объектов в приоритетных сферах  
жизнедеятельности инвалидов и других  
маломобильных групп населения

УТВЕРЖДАЮ

Директор МБОУ «Гимназия»

(наименование должности руководителя организации)

Шевченко С.Н.

(подпись, ф.и.о. руководителя организации)

«01» октября 2013 г.

## АНКЕТА

(информация об объекте социальной инфраструктуры)  
к Паспорту доступности объекта в приоритетных сферах жизнедеятельности  
инвалидов и других маломобильных групп населения  
№ 16

### 1. Общие сведения об объекте

- 1.1. Наименование (вид) объекта Общеобразовательное учреждение  
1.2. Адрес объекта Республика Хакасия, г. Черногорск, ул. Пушкина 7 А  
1.3. Сведения о размещении объекта:  
отдельно стоящее здание 3-х этажей, 4803 м<sup>2</sup>;  
часть здания \_\_\_\_\_ - \_\_\_\_\_ этажей (или на \_\_\_\_\_ этаже), \_\_\_\_\_ м<sup>2</sup>.  
1.4. Год постройки здания 1973, последнего капитального ремонта 1973  
1.5. Дата предстоящих плановых ремонтных работ: текущего 2014 г,  
капитального \_\_\_\_\_ -- \_\_\_\_\_  
Сведения об организации, расположенной на объекте:

- 1.6. Название организации (учреждения), (полное юридическое наименование согласно уставу, краткое наименование) Муниципальное общеобразовательное учреждение «Гимназия»  
1.7. Юридический адрес организации (учреждения): 655150 Республика Хакасия г. Черногорск, ул. Пушкина 7 А  
1.8. Основание для пользования объектом (оперативное управление, аренда, собственность): оперативное управление  
1.9. Форма собственности (государственная, негосударственная)- государственная  
1.10. Территориальная принадлежность (федеральная, региональная, муниципальная): муниципальная.  
1.11. Вышестоящая организация (наименование): Управление образованием администрации г. Черногорска.  
1.12. Адрес вышестоящей организации, другие координаты 655154, Россия, Республика Хакасия, г. Черногорск, ул. Советская, № 64

### 2. Характеристика деятельности организации на объекте

- 2.1. Сфера деятельности (здравоохранение, образование, социальная защита, физическая культура и спорт, культура, связь и информация, транспорт, жилой фонд, потребительский рынок и сфера услуг, другое): образование



2.2. Программы дополнительного образования детей следующих направленностей: культурологической, физкультурно-спортивной, художественно-эстетической, естественнонаучной, военно-патриотической.

2.3. Форма оказания услуг: (на объекте, с длительным пребыванием, проживанием, на дому, дистанционно): на объекте, на дому.

2.4. Категории обслуживаемого населения по возрасту: (дети, взрослые трудоспособного возраста, пожилые; все возрастные категории): дети.

2.5. Категории обслуживаемых инвалидов: (инвалиды, передвигающиеся на коляске, инвалиды с нарушениями опорно-двигательного аппарата; нарушениями зрения, нарушениями слуха, нарушениями умственного развития): инвалиды с нарушениями опорно-двигательного аппарата, нарушениями слуха, зрения.

2.6. Плановая мощность: посещаемость (количество обслуживаемых в день), вместимость, пропускная способность: 1097, пропускная 1197

2.7. Участие в исполнении индивидуальной программы реабилитации инвалида, ребенка-инвалида (да, нет): да

### 3. Состояние доступности объекта для инвалидов и других маломобильных групп населения

3.1. Путь следования к объекту пассажирским транспортом (описать маршрут движения с использованием пассажирского транспорта): маршрут следования автобуса с номерами маршрутов №10,7,6,4а,1 остановка «Гостиница Черногорск», «Взрослая Поликлиника» движение по прямой 300 м, центральный вход со стороны гаражей.

наличие адаптированного пассажирского транспорта к объекту: нет.

3.2. Путь к объекту от ближайшей остановки пассажирского транспорта:

3.2.1. Расстояние до объекта от остановки транспорта 300 м.

3.2.2. Время движения (пешком): 5-10 мин.

3.2.3. Наличие выделенного от проезжей части пешеходного пути (да,нет): да.

3.2.4. Перекрестки: нет.

3.2.5. Информация на пути следования к объекту: нет.

3.2.6. Перепады высоты на пути: есть (наличие шестиступенчатого центрального крыльца).

(Их обустройство для инвалидов на коляске: да, нет.) нет.

3.3. Вариант организации доступности объекта социальной инфраструктуры (формы обслуживания) с учетом СП 35-101-2001

№ п/п	Категория инвалидов (вид нарушения)	Вариант организации доступности объекта(формы обслуживания)*
1	Все категории инвалидов и маломобильных групп населения	
1.1	Инвалиды, передвигающиеся на креслах-колясках	ВНД
1.2	Инвалиды с нарушениями опорно-двигательного аппарата	ДУ
1.3	Инвалиды с нарушениями зрения	ДУ
1.4	Инвалиды с нарушениями слуха	ДУ



1.5 Инвалиды с нарушениями умственного развития | А

\* Указывается один из вариантов: А – доступность всех зон и помещений (универсальная); Б – доступны специально выделенные участки и помещения, ДУ – доступность условная (дополнительная помощь сотрудника), ВНД – доступность не организована.

4. Управленческое решение (предложения по адаптации основных структурных элементов объекта)

№ п/п	Основные структурно-функциональные зоны объекта	Рекомендации по адаптации объекта (вид работы)*
1	Территория, прилегающая к зданию (участок)	Ремонт(капитальный)
2	Вход (входы) в здание	Ремонт(капитальный)
3	Путь (пути) движения внутри здания (в том числе пути эвакуации)	(ТСР)
4	Зона целевого назначения (целевого посещения объекта)	Ремонт(текущий)
5	Санитарно-гигиенические помещения	ремонт(капитальный)
6	Система информации на объекте (на всех зонах)	ТСР
7	Пути движения к объекту (от остановки транспорта)	Не нуждается
8	Все зоны и участки	Не нуждается

\* Указывается один из вариантов (видов работ): не нуждается; ремонт (текущий, капитальный); индивидуальное решение с техническим средством реабилитации (ТСР); технические решения невозможны – организация альтернативной формы обслуживания

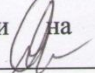
Размещение информации на Интерактивной карте доступности объектов согласовано  Шевченко С.Н. директор МБОУ «Гимназия»

e-mail: schoolgimn@mail.ru

(подпись, Ф.И.О., должность; координаты для связи уполномоченного представителя объекта)



Приложение 3  
к Порядку проведения паспортизации  
объектов в приоритетных сферах  
жизнедеятельности инвалидов и других  
маломобильных групп населения

УТВЕРЖДАЮ

Председатель комиссии по проведению  
паспортизации объектов в приоритетных сферах  
жизнедеятельности инвалидов и других  
маломобильных групп населения

(наименование должности руководителя комиссии)

А.Н. Ващенко  
(подпись, ф.и.о. руководителя комиссии)

«01» октября 2013 г.

**АКТ**  
**обследования к Паспорту доступности**  
**объекта в приоритетных сферах жизнедеятельности**  
**инвалидов и других маломобильных групп населения**  
№ \_\_\_\_\_

Муниципальное бюджетное образовательное  
Учреждение «Средняя общеобразовательная школа №20»  
(наименование органа)

«01» октября 2013 г.

**1. Общие сведения об объекте**

- 1.1. Наименование (вид) объекта Общеобразовательное учреждение  
1.2. Адрес объекта Россия, Республика Хакасия г. Черногорск, ул. Пушкина 7А  
1.3. Сведения о размещении объекта:  
отдельно стоящее здание 3-х этажей, 4803 м<sup>2</sup>;  
часть здания - этажей (или на - этаже), - м<sup>2</sup>;  
наличие прилегающего земельного участка (да, нет) - м<sup>2</sup>.  
1.4. Год постройки здания 1973 г., последнего капитального ремонта 1973 г.  
1.5. Дата предстоящих плановых ремонтных работ: текущего 2014 г., капитального  
-.  
1.6. Название организации (учреждения), (полное юридическое наименование  
согласно уставу, краткое наименование) Муниципальное общеобразовательное  
учреждение «Гимназия», краткое наименование - МБОУ «Гимназия»  
1.7. Юридический адрес организации (учреждения): 655150 Россия, Республика  
Хакасия, Черногорск, ул. Пушкина 7 А

**2. Характеристика деятельности организации на объекте**

Дополнительная информация образовательная деятельность здоровых детей и  
детей с ограниченными возможностями здоровья



### 3. Состояние доступности объекта

3.1. Путь следования к объекту пассажирским транспортом (описать маршрут движения с использованием пассажирского транспорта): маршрут следования автобуса с номерами маршрутов №10,7,6,4а,1 остановка «Гостиница Черногорск», «Взрослая Поликлиника» движение по прямой 300 м, центральный вход со стороны гаражей.

наличие адаптированного пассажирского транспорта к объекту - нет.

3.2. Путь к объекту от ближайшей остановки пассажирского транспорта:

3.2.1. Расстояние до объекта от остановки транспорта - 300 м.

3.2.2. Время движения (пешком) - 10 мин.

3.2.3. Наличие выделенного от проезжей части пешеходного пути (да, нет): да

3.2.4. Перекрестки: (нерегулируемые; регулируемые, со звуковой сигнализацией, таймером; нет): нет

3.2.5. Информация на пути следования к объекту: (акустическая, тактильная, визуальная; нет). нет

3.2.6. Перепады высоты на пути: есть, нет есть (наличие шестиступенчатого центрального крыльца).

Их обустройство для инвалидов на коляске: да, нет нет

3.3. Организация доступности объекта для инвалидов – форма обслуживания

№ п/п	Категория инвалидов (вид нарушения)	Вариант организации доступности объекта (формы обслуживания)*
1	Все категории инвалидов и маломобильных групп населения	-
1.1	Инвалиды, передвигающиеся на креслах-колясках	ДУ
1.2	Инвалиды с нарушениями опорно-двигательного аппарата	ДУ
1.3	Инвалиды с нарушениями зрения	ДУ
1.4	Инвалиды с нарушениями слуха	ДУ
1.5	Инвалиды с нарушениями умственного развития	-

\* Указывается один из вариантов: А – доступность всех зон и помещений (универсальная); Б – доступны специально выделенные участки и помещения, ДУ – доступность условная (дополнительная помощь сотрудника), ВНД – доступность не организована

### 3.4. Состояние доступности основных структурно-функциональных зон

№ п/п	Основные структурно-функциональные зоны	Состояние доступности, в том числе для основных категорий инвалидов*	Приложение	
			номер на плане	фото
1	Территория, прилегающая к зданию (участок)	ДУ		№1, №2, №3, №4, №5, №6
2	Вход (входы) в здание	ДУ		№1, №7



3	Путь (пути) движения внутри здания (в том числе пути эвакуации)	ДЧ-И (Г,С,О)	№7, №8 №9 №10 №13 №14 №15 №18 №23 №24
4	Зона целевого назначения здания (целевого посещения объекта)	ДЧ-И (Г,С,О)	№9 №10 №13 №14 №15 №18 №23 №24
5	Санитарно-гигиенические помещения	ДЧ-И (Г)	№16 №17
6	Система информации и связи (на всех зонах)	ДУ	№11 №20 №21 №24 №22
7	Пути движения к объекту (от остановки транспорта)	ДЧ-И (Г, О)	№25 №26 №27 №28 №30

\* Указываются: ДП-В – доступно полностью всем; ДП-И (К – инвалиды, передвигающиеся на креслах-колясках, О – инвалиды с нарушением опорно-двигательного аппарата, С – инвалиды с нарушением зрения, Г – инвалиды с нарушением слуха, У – инвалиды с нарушением умственного развития) – доступно полностью избирательно (указать категории инвалидов); ДЧ-В – доступно частично всем; ДЧ-И (К, О, С, Г, У) – доступно частично избирательно (указать категории инвалидов); ДУ – доступно условно, ВНД – недоступно.

3.5. Итоговое заключение о состоянии доступности объекта социальной инфраструктуры: доступно частично избирательно

#### 4. Управленческое решение (проект)

4.1. Рекомендации по адаптации основных структурных элементов объекта:

№ п/п	Основные структурно-функциональные зоны объекта	Рекомендации по адаптации объекта (вид работы)*
1	Территория, прилегающая к зданию (участок)	Ремонт(Капитальный)
2	Вход (входы) в здание	Ремонт(Капитальный)
3	Путь (пути) движения внутри здания (в том числе	Индивидуальное



	пути эвакуации)	решение с техническим средством реабилитации
4	Зона целевого назначения здания (целевого посещения объекта)	Ремонт(Капитальный)
5	Санитарно-гигиенические помещения	Текущий ремонт
6	Система информации на объекте (на всех зонах)	Индивидуальное решение с техническим средством реабилитации
7	Пути движения к объекту (от остановки транспорта)	Текущий ремонт

\* Указывается один из вариантов (видов работ): не нуждается; ремонт (текущий, капитальный); индивидуальное решение с техническим средством реабилитации (ТСР); технические решения невозможны – организация альтернативной формы обслуживания

#### 4.2. Период проведения работ -2013-2015 год.

в рамках исполнения региональной программы «Доступная среда на 2013-2015 годы».  
(указывается наименование документа: программы, плана)

4.3. Ожидаемый результат (по состоянию доступности) после выполнения работ по адаптации - создание безбарьерной среды, обеспечение доступности МБОУ «Гимназия» для детей инвалидов.

Оценка результата исполнения программы, плана (по состоянию доступности) – положительная, обеспечение доступности МБОУ «Гимназия»

4.4. Для принятия решения требуется, не требуется (нужное подчеркнуть):

4.4.1. Согласование на Комиссии по проведению паспортизации объектов в приоритетных сферах жизнедеятельности инвалидов и других маломобильных групп населения, утвержденной Постановлением Администрации города Черногорска от 06.05.2013г. №1249-П «О комиссии по проведению паспортизации объектов в приоритетных сферах жизнедеятельности инвалидов и других маломобильных групп населения».

(наименование комиссии по координации деятельности в сфере обеспечения доступной среды жизнедеятельности для инвалидов и других маломобильных групп населения)

4.4.2. Согласование работ с надзорными органами (в сфере проектирования и строительства, архитектуры, охраны памятников, другое – указать).

4.4.3. Техническая экспертиза; разработка проектно-сметной документации.

4.4.4. Согласование с вышестоящей организацией (собственником объекта)- требуется согласование с ГУО администрации г. Черногорска.

4.4.5. Согласование с общественными организациями инвалидов - требуется.

4.4.6. Другое \_\_\_\_\_

Имеется заключение уполномоченной организации о состоянии доступности объекта (наименование документа и выдавшей его организации, дата), прилагается

Информация может быть размещена (обновлена) на Карте доступности Республики Хакасия.



## 5. Особые отметки

Приложения:

1. Результаты обследования территории, прилегающей к объекту, на 3 л.
2. Результаты обследования входа (входов) в здание на 2 л.
3. Результаты обследования путей движения в здании на 2 л.
4. Результаты обследования зоны целевого назначения объекта на 2 л.
5. Результаты обследования санитарно-гигиенических помещений на 2 л.
6. Результаты обследования системы информации (и связи) на объекте на 2 л.

Результаты фотофиксации на объекте на 9 л.

Поэтажные планы, паспорт БТИ на \_\_\_\_\_ л.

Другое (в том числе дополнительная информация о путях движения к объекту)

Члены комиссии (рабочей группы):

Первый заместитель Главы Администрации г.Черногорска **Сорокин Александр Владимирович** \_\_\_\_\_  
(должность, Ф.И.О.) (подпись)

Заместитель Главы Администрации г.Черногорска по строительству и архитектуре  
**Камзалаков Александр Юрьевич** \_\_\_\_\_  
(должность, Ф.И.О.) (подпись)

Руководитель Комитета по управлению имуществом г.Черногорска  
**Кутявина Ольга Николаевна** \_\_\_\_\_  
(должность, Ф.И.О.) (подпись)

Руководитель Городского управления образованием администрации г.Черногорска  
**Чернышева Евгения Геннадьевна** \_\_\_\_\_  
(должность, Ф.И.О.) (подпись)

Руководитель Комитета по культуре, молодежи и спорту Администрации  
г.Черногорска **Церковная Ирина Юрьевна** \_\_\_\_\_  
(должность, Ф.И.О.) (подпись)

Директор ГКУ «Управление социальной поддержки населения города  
Черногорска» **Шепель Ольга Леонидовна** \_\_\_\_\_  
(должность, Ф.И.О.) (подпись)

В том числе:

представители общественных организаций инвалидов  
Председатель Черногорской общественной организации Хакасской  
республиканской общественной организации Всероссийского общества инвалидов  
**Карамашева Светлана Игнатьевна** \_\_\_\_\_  
(должность, Ф.И.О.) (подпись)

представители организации, расположенной на объекте  
**Директор МБОУ «Гимназия» Шевченко Светлана Николаевна** \_\_\_\_\_  
(должность, Ф.И.О.) (подпись)



Зам директора по АХЧ МБОУ «Гимназия» **Антонян Любовь Геннадьевна**  
(должность, Ф.И.О.)

  
(подпись)

Управленческое решение согласовано « » \_\_\_\_\_ 2013 г.  
(протокол № \_\_\_\_\_) комиссией по проведению паспортизации объектов в приоритетных сферах жизнедеятельности инвалидов и других маломобильных групп населения, утвержденной Постановлением Администрации города Черногорска от 06.05.2013г. №1249-П «О комиссии по проведению паспортизации объектов в приоритетных сферах жизнедеятельности инвалидов и других маломобильных групп населения».

Примечание: Приложения 1–6 к Акту обследования (см. «Методику паспортизации и классификации объектов и услуг с целью их объективной оценки для разработки мер, обеспечивающих их доступность» Министерства здравоохранения и социального развития Российской Федерации на сайте: <http://zhit-vmeste.ru/1/pasport.docx>).



Приложение 4  
к Порядку проведения паспортизации  
объектов в приоритетных сферах  
жизнедеятельности инвалидов и других  
маломобильных групп населения

УТВЕРЖДАЮ

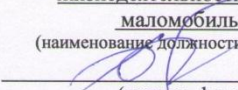
Председатель комиссии по проведению  
паспортизации объектов в приоритетных сферах  
жизнедеятельности инвалидов и других  
маломобильных групп населения  
(наименование должности руководителя комиссии)  
  
А.Н. Ващенко  
(подпись, ф.и.о. руководителя комиссии)  
«01» октября 20 13 г.

**ПАСПОРТ**  
**доступности объекта в приоритетных сферах**  
**жизнедеятельности инвалидов и других маломобильных групп населения**  
№ 16

1. Общие сведения об объекте

- 1.1. Наименование (вид) объекта Общеобразовательное учреждение  
1.2. Адрес объекта Россия, Республика Хакасия г. Черногорск, ул. Пушкина 7А  
1.3. Сведения о размещении объекта:  
отдельно стоящее здание 3-х этажей, 4803 м<sup>2</sup>;  
часть здания - \_\_\_\_\_ этажей (или на - \_\_\_\_\_ этаже), \_\_\_\_\_ м<sup>2</sup>;  
наличие прилегающего земельного участка (да, нет) \_\_\_\_\_ м<sup>2</sup>.  
1.4. Год постройки здания 1973 г., последнего капитального ремонта 1973 г.  
1.5. Дата предстоящих плановых ремонтных работ: текущего 2014 г., капитального  
\_\_\_\_\_  
1.6. Название организации (учреждения), (полное юридическое наименование  
согласно уставу, краткое наименование) Муниципальное общеобразовательное  
учреждение «Гимназия», краткое наименование - МБОУ «Гимназия»  
1.7. Юридический адрес организации (учреждения): 655150 Россия, Республика  
Хакасия, Черногорск, ул. Пушкина 7А  
1.8. Основание для пользования объектом (оперативное управление, аренда,  
собственность) - оперативное управление  
1.9. Форма собственности (государственная, негосударственная) государственная.  
1.10. Территориальная принадлежность (федеральная, региональная,  
муниципальная) - муниципальная  
1.11. Вышестоящая организация (наименование), Городское управление  
образованием администрации г. Черногорска.  
1.12. Адрес вышестоящей организации, другие координаты 655162, Россия,  
Республика Хакасия г. Черногорск, ул. Советская, № 64.

2. Характеристика деятельности организации на объекте

- 2.1. Сфера деятельности (здравоохранение, образование, социальная защита,  
физическая культура и спорт, культура, связь и информация, транспорт, жилой



фонд, потребительский рынок и сфера услуг, другое) образование.

2.2. Виды оказываемых услуг: образовательные услуги, освоение общеобразовательных программ, основные общеобразовательные программы: начальное общее образование, основное общее образование, среднее (полное) общее образование.

Программы дополнительного образования детей следующих направленностей: культурологической, физкультурно-спортивной, художественно-эстетической, естественнонаучной, военно-патриотической.

2.3. Форма оказания услуг: (на объекте, с длительным пребыванием, проживанием, на дому, дистанционно): на объекте, на дому.

2.4. Категории обслуживаемого населения по возрасту: (дети, взрослые трудоспособного возраста, пожилые, все возрастные категории) – дети.

2.5. Категории обслуживаемых инвалидов: (инвалиды, передвигающиеся на креслах-колясках, инвалиды с нарушениями опорно-двигательного аппарата; нарушениями зрения, нарушениями слуха, нарушениями умственного развития) – инвалиды с нарушениями слуха, зрения.

2.6. Плановая мощность: посещаемость (количество обслуживаемых в день), вместимость, пропускная способность - 1097, пропускная 1197

2.7. Участие в исполнении индивидуальной программы реабилитации инвалида, ребенка-инвалида (да, нет) да.

### 3. Состояние доступности объекта

3.1. Путь следования к объекту пассажирским транспортом (описать маршрут движения с использованием пассажирского транспорта): маршрут следования автобуса с номерами маршрутов №10,7,6,4а,1 остановка «Гостиница Черногорск», «Взрослая Поликлиника» движение по прямой 300 м, центральный вход со стороны гаражей.

наличие адаптированного пассажирского транспорта к объекту - нет.

3.2. Путь к объекту от ближайшей остановки пассажирского транспорта:

3.2.1. Расстояние до объекта от остановки транспорта - 300 м.

3.2.2. Время движения (пешком) - 10 мин.

3.2.3. Наличие выделенного от проезжей части пешеходного пути (да, нет): да

3.2.4. Перекрестки: (нерегулируемые; регулируемые, со звуковой сигнализацией, таймером; нет): нет

3.2.5. Информация на пути следования к объекту: (акустическая, тактильная, визуальная; нет). нет

3.2.6. Перепады высоты на пути: есть, нет есть (наличие шестиступенчатого центрального крыльца).

Их обустройство для инвалидов на коляске: да, нет нет.

3.3. Организация доступности объекта для инвалидов – форма обслуживания.

№ п/п	Категория инвалидов (вид нарушения)	Вариант организации доступности объекта (формы обслуживания)*
1	Все категории инвалидов и маломобильных групп населения	ДУ
1.1	Инвалиды, передвигающиеся на креслах-колясках	ВНД
1.2	Инвалиды с нарушениями опорно-двигательного аппарата	ДУ



1.3	Инвалиды с нарушениями зрения	ДУ
1.4	Инвалиды с нарушениями слуха	ДУ
1.5	Инвалиды с нарушениями умственного развития	-

\* Указывается один из вариантов: А – доступность всех зон и помещений (универсальная); Б – доступны специально выделенные участки и помещения, ДУ – доступность условная (дополнительная помощь сотрудника), ВНД – доступность не организована.

#### 3.4. Состояние доступности основных структурно-функциональных зон

№ п/п	Основные структурно-функциональные зоны	Состояние доступности, в том числе для основных категорий инвалидов*
1	Территория, прилегающая к зданию (участок)	ДУ
2	Вход (входы) в здание	ДУ
3	Путь (пути) движения внутри здания (в том числе пути эвакуации)	ДЧ-И(С,Г,О)
4	Зона целевого назначения здания (целевого посещения объекта)	ДЧ-И(С,Г,О)
5	Санитарно-гигиенические помещения	ДЧ-И(Г)
6	Система информации и связи (на всех зонах)	ДУ
7	Пути движения к объекту (от остановки транспорта)	ДЧ-И(Г,О)

\* Указываются: ДП-В – доступно полностью всем; ДП-И (К – инвалиды, передвигающиеся на креслах-колясках, О – инвалиды с нарушением опорно-двигательного аппарата, С – инвалиды с нарушением зрения, Г – инвалиды с нарушением слуха, У – инвалиды с нарушением умственного развития) – доступно полностью избирательно (указать категории инвалидов); ДЧ-В – доступно частично всем; ДЧ-И (К, О, С, Г, У) – доступно частично избирательно (указать категории инвалидов); ДУ – доступно условно, ВНД – временно недоступно.

3.5. Итоговое заключение о состоянии доступности объекта социальной инфраструктуры: **доступность условная.**

#### 4. Управленческое решение

##### 4.1. Рекомендации по адаптации основных структурных элементов объекта

№ п/п	Основные структурно-функциональные зоны объекта	Рекомендации по адаптации объекта (вид работы)*
1	Территория, прилегающая к зданию (участок)	Ремонт(капитальный)
2	Вход (входы) в здание	Ремонт(капитальный)
3	Путь (пути) движения внутри здания (в том числе пути эвакуации)	индивидуальное решение с техническим средством реабилитации (ТСР)



4	Зона целевого назначения здания (целевого посещения объекта)	не нуждается
5	Санитарно-гигиенические помещения	Ремонт(капитальный)
6	Система информации на объекте (на всех зонах)	индивидуальное решение с техническим средством реабилитации (ТСР)
7	Пути движения к объекту (от остановки транспорта)	Текущий ремонт
8	Все зоны и участки	

\* Указывается один из вариантов (видов работ): не нуждается; ремонт (текущий, капитальный); индивидуальное решение с техническим средством реабилитации (ТСР); технические решения невозможны – организация альтернативной формы обслуживания

4.2. Период проведения работ **2013-2015год,**

в рамках исполнения **региональной программы «Доступная среда на 2013-2015 годы».**

4.3. Ожидаемый результат (по состоянию доступности) после выполнения работ по адаптации **создание безбарьерной среды, обеспечение доступности МБОУ «Гимназия».**

Оценка результата исполнения программы, плана (по состоянию доступности) положительная, обеспечение доступности МБОУ «СОШ №5».

4.4. Для принятия решения требуется, не требуется (нужное подчеркнуть):

Согласование на Комиссии **по проведению паспортизации объектов в приоритетных сферах жизнедеятельности инвалидов и других маломобильных групп населения, утвержденной Постановлением Администрации города Черногорска от 06.05.2013г. №1249-П «О комиссии по проведению паспортизации объектов в приоритетных сферах жизнедеятельности инвалидов и других маломобильных групп населения».**

Имеется заключение уполномоченной организации о состоянии доступности объекта (наименование документа и выдавшей его организации, дата), прилагается \_\_\_\_\_.

4.5. Информация размещена (обновлена) на Карте доступности Республики Хакасия, дата \_\_\_\_\_.

(наименование сайта, портала)

#### 5. Особые отметки

Паспорт сформирован на основании следующих документов:

1. Анкета (информация об объекте) от «01» октября 2013 г.

2. Акт обследования объекта: № акта \_\_\_\_\_ «01» октября 2013 г.

3. Решение комиссии \_\_\_\_\_ от «\_\_» \_\_\_\_\_ 20\_\_ г.



Территория, прилегающая к зданию МБОУ «ГИМНАЗИЯ»  
№1 Центральный вход



№2 запасной выход из спорт зала



№3 запасной выход со стороны ул. Пушкина





№ 4 прилегающая территория со стороны ул. Пушкина



№ 5 спорт площадка



№ 6 прилегающая территория с центрального входа





№ 7 вахта, приемная директора



№ 8- коридор 1 этажа



№ 9 столовая





№ 10 актовый зал



№ 11 эвакуационный выход

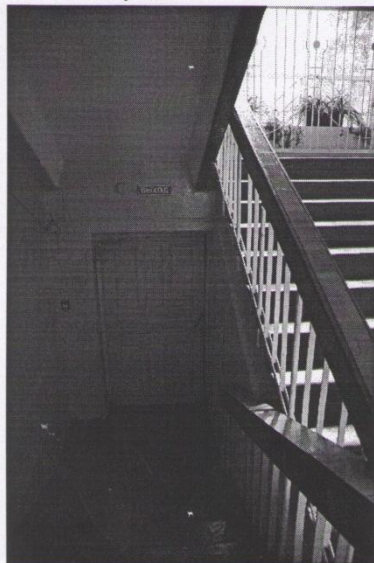

№ 12 центральная лестница

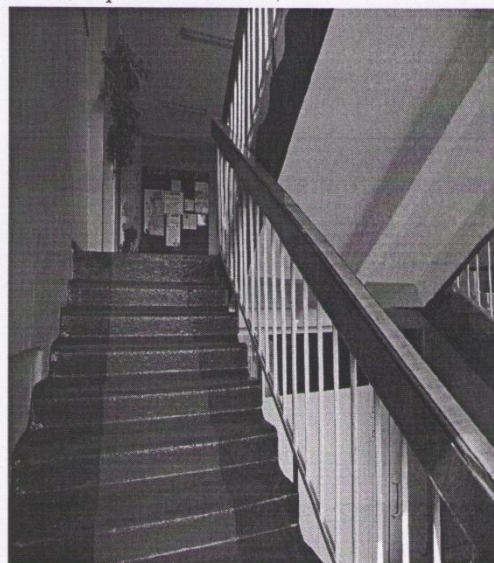



№ 13 центральная лестница



№ 14 конференц. зал



№ 15 кабинет №8





№ 16 санузел



№ 17 санузел





№ 18 коридор 1 этаж



№ 19 эвакуационный выход 1эт

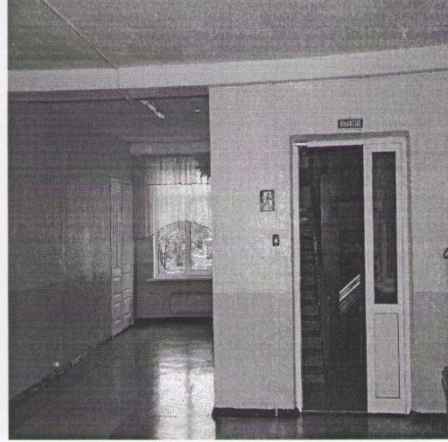

№ 20 эвакуационный выход 1эт



№ 21 эвакуационный выход 2эт № 22 эвакуационный выход 1эт





№ 23 коридор 2 эт



№ 24 хол 2эт



Путь учащегося от остановки «Гостиница»

№ 25 станция «Взрослая Поликлиника»

№ 26 станция «Взрослая Поликлиника»



Остановка на не чётной стороне проспекта Космонавтов

№ 27 Остановка на не чётной стороне проспекта Космонавтов



№ 28 путь следования к школе





Остановка на чётной стороне проспекта Космонавтов

№ 30 пешеходная дорожка за территорией школы





**I Результаты обследования:**

**1. Территории, прилегающей к зданию (участка)**

Муниципальное Бюджетное Общеобразовательное Учреждение «Гимназия» г. Черногорска,

адрес- 655158, Республика Хакасия г. Черногорск ул. Пушкина д 34

Наименование объекта, адрес

№ п/п	Наименование функционально-планировочного элемента	Наличие элемента			Выявленные нарушения и замечания		Работы по адаптации объектов	
		есть/нет	№ на плане	№ фото	Содержание	Значимо для инвалида (категория)	Содержание	Виды работ
1.1	Вход (входы) на территорию	есть		№1 №2 №18	Входные двери не приспособлены для проезда инвалидов-колясочников, нет обозначения входа знаком доступности, дверь здания открывается наружу, имеются дверные пороги, которые превышают высоту 0,025м, вход не оборудован звуковыми маяками с дальностью звучания 5-10м для инвалидов по зрению	К,О,С	Приспособить входные двери, двери коридоров для проезда инвалидов-колясочников, дверь должна открываться в сторону, противоположную от пандуса, обозначение входа знаком доступности, оборудовать вход звуковыми маяками с дальностью звучания 5-10м для инвалидов по зрению	индивидуальное решение с ТСР
1.2	Путь (пути) движения на территории	есть		№1, №2, №3, №4, №18, №19 №22	Нет подъездных путей в здание для инвалидов-колясочников.	К,О	Оборудовать пути движения на территории с тротуара в здание.	индивидуальное решение с ТСР
1.3	Лестница (наружная)	есть		№1	Лестница не выделена контрастным цветом (желтым или белым) нижняя и верхняя ступени лестницы, которые предупреждают инвалидов по зрению о начале лестничного марша.	К,О,С	Реконструкция наружной лестницы. Выделить контрастным цветом (желтым или белым) нижнюю и верхнюю ступени лестницы, которые предупреждают инвалидов по	индивидуальное решение с ТСР



						зрению о начале лестничного марша.		
1.4	Пандус (наружный)	нет			Нет пандуса	К,О	Оборудовать объект МБОУ «Гимназия» пандусом, спец. устройствами и приспособлениями и (перила)	индивидуальное решение с ТСП
1.5	Автостоянка и парковка	Есть 2 стихийные парковки		№18 №19	Не заасфальтирована площадка парковки, нет разметки и обозначений спец. символами «инвалид» на месте парковки автотранспорта, стоянка не оборудована спец. дорожным знаком	К,О	Заасфальтировать площадку парковки, обеспечить беспрепятственный доступ к зданию МБОУ «Гимназия», оборудовать зону для парковки автомобиля инвалида (ширина зоны не менее 3,5м), сделать разметку (желтого цвета) и обозначения спец. символами (пиктограмма «инвалид»), оборудовать стоянку специальным дорожным знаком.	индивидуальное решение с ТСП
	ОБЩИЕ требования к зоне							

#### II Заключение по зоне:

Наименование структурно-функциональной зоны	Состояние доступности* (к пункту 3.4 Акта обследования ОСИ)	Приложение		Рекомендации по адаптации (вид работы)** к пункту 4.1 Акта обследования ОСИ
		№ на плане	№ фото	
Территория, прилегающая к зданию (участок)	ДУ		№1, №2, №3, №4, №18, №19 №22	индивидуальное решение с ТСП
Вход (входы) в здание	«ДУ»		№1, №2	индивидуальное решение с ТСП
Путь (пути) движения	«ДЧ-И»(г.с.о)		№5, №6, №7, №8, №9	индивидуальное решение с ТСП



внутри здания (в т.ч. пути эвакуации)			№10,№13,№14,№15 №16	
Зона целевого назначения здания (целевого посещения объекта)	«ДЧ-И»(г.с.о)		№10,№13,№14,№15 №16	индивидуальное решение с ТСП
Санитарно-гигиенические помещения	«ДЧ-И»(г.)		№11,№12,№16 №17	ремонт (капитальный)
Система информации на объекте (на всех зонах)	«ДУ»		№8 №9	индивидуальное решение с ТСП
Пути движения к объекту (от остановки транспорта)	«ДЧ-И»(г. о.)		№18№19 №20 №21 №23 №24 №25 №26	индивидуальное решение с ТСП

\* указывается: ДП-В - доступно полностью всем; ДП-И (К, О, С, Г, У) – доступно полностью избирательно (указать категории инвалидов); ДЧ-В - доступно частично всем; ДЧ-И (К, О, С, Г, У) – доступно частично избирательно (указать категории инвалидов); ДУ - доступно условно, ВНД - недоступно

\*\*указывается один из вариантов: не нуждается; ремонт (текущий, капитальный); индивидуальное решение с ТСП; технические решения невозможны – организация альтернативной формы обслуживания

Комментарий к заключению: обеспечить доступность к объекту – Муниципальное Бюджетное Общеобразовательное Учреждение «Гимназия» г. Черногорска, в течение 2014г.-2015г.



Приложение 2

к Акту обследования ОСИ к паспорту доступности ОСИ № \_\_\_\_\_ от «01» октября 2013г.

**I Результаты обследования:  
2. Входа (входов) в здание**

**Муниципальное Бюджетное Общеобразовательное Учреждение «Гимназия» г. Черногорска,  
адрес- 655158, Республика Хакасия г. Черногорск ул. Пушкина д.34  
Наименование объекта, адрес**

№ п/п	Наименование функционально-планировочного элемента	Наличие элемента			Выявленные нарушения и замечания		Работы по адаптации объектов	
		есть/нет	№ на плане	№ фото	Содержание	Значимо для инвалида (категория)	Содержание	Виды работ
2.1	Лестница (наружная)	есть		№1	Лестница не выделена контрастным цветом (желтым или белым) нижняя и верхняя ступени, которые предупреждают инвалидов по зрению о начале лестничного марша.	К,О,С	Выделить контрастным цветом (желтым или белым) нижнюю и верхнюю ступени, которые предупреждают инвалидов по зрению о начале лестничного марша.	индивидуальное решение с ТСР
2.2	Пандус (наружный)	нет			Нет пандуса	К,О	Оборудовать объект МБОУ «Гимназия» пандусом, спец. устройствами и приспособлениям и (перила)	индивидуальное решение с ТСР
2.3	Входная площадка (перед дверью)	есть			Нет оборудованного места повышенного удобства с дополнительным местом впереди или сбоку для собаки-поводыря или устройства передвижения, например костылей местах приема граждан	К,О,С	Оборудовать места повышенного удобства с дополнительным местом впереди или сбоку для собаки-поводыря	индивидуальное решение с ТСР
2.4	Дверь (входная)	есть		№1	дверь здания открывается наружу, максимальное открывание дверей, высота порога двери при входе в здание превышает норму – 0,025м, нижняя часть дверных полотен не защищена противоударной полосой (нижняя часть дверных полотен на высоте не менее 0,3м от уровня пола)	К,О,С	дверь должна открываться в сторону, противоположную от пандуса, максимальное усилие при открывании дверей вручную должно быть не более 2,5кгс	индивидуальное решение с ТСР
2.5	Тамбур	есть		№5	-	К,О	-	-



ОБЩИЕ требования к зоне							
-------------------------	--	--	--	--	--	--	--

**II Заключение по зоне:**

Наименование структурно-функциональной зоны	Состояние доступности* (к пункту 3.4 Акта обследования ОСИ)	Приложение		Рекомендации по адаптации (вид работы)** к пункту 4.1 Акта обследования ОСИ
		№ на плане	№ фото	
Территория, прилегающая к зданию (участок)	ДУ		№1, №2, №3, №4, №18, №19 №22	индивидуальное решение с ТСР
Вход (входы) в здание	«ДУ»		№1, №2	индивидуальное решение с ТСР
Путь (пути) движения внутри здания (в т.ч. пути эвакуации)	«ДЧ-И»(г.с.о)		№5, №6, №7, №8, №9 №10, №13, №14, №15 №16	индивидуальное решение с ТСР
Зона целевого назначения здания (целевого посещения объекта)	«ДЧ-И»(г.с.о)		№10, №13, №14, №15 №16	индивидуальное решение с ТСР
Санитарно-гигиенические помещения	«ДЧ-И»(г.)		№11, №12, №16 №17	ремонт (капитальный)
Система информации на объекте (на всех зонах)	«ДУ»		№8 №9	индивидуальное решение с ТСР
Пути движения к объекту (от остановки транспорта)	«ДЧ-И»(г. о.)		№18 №19 №20 №21 №23 №24 №25 №26	индивидуальное решение с ТСР

\* указывается: ДП-В - доступно полностью всем; ДП-И (К, О, С, Г, У) – доступно полностью избирательно (указать категории инвалидов); ДЧ-В - доступно частично всем; ДЧ-И (К, О, С, Г, У) – доступно частично избирательно (указать категории инвалидов); ДУ - доступно условно, ВНД - недоступно

\*\*указывается один из вариантов: не нуждается; ремонт (текущий, капитальный); индивидуальное решение с ТСР; технические решения невозможны – организация альтернативной формы обслуживания

Комментарий к заключению: обеспечить доступность к объекту – Муниципальное Бюджетное Общеобразовательное Учреждение «Гимназия» г. Черногорска, в течение 2014г.-2015г.



Приложение 3

к Акту обследования ОСИ к паспорту доступности ОСИ № \_\_\_\_\_ от «01» октября 2013г.

**I Результаты обследования:**

**3. Пути (путей) движения внутри здания (в т.ч. путей эвакуации)**

**Муниципальное Бюджетное Общеобразовательное Учреждение «Гимназия» г. Черногорска,  
адрес- 655158, Республика Хакасия г. Черногорск ул. Пушкина д.34**

Наименование объекта, адрес

№ п/п	Наименование функционально-планировочного элемента	Наличие элемента			Выявленные нарушения и замечания		Работы по адаптации объектов	
		есть/нет	№ на плане	№ фото	Содержание	Значимо для инвалида (категория)	Содержание	Виды работ
3.1	Коридор (вестибюль, зона ожидания, галерея, балкон)	есть		№6 №5	Нет оборудованного места повышенного удобства с дополнительным местом для инвалидов	К,О	Оборудовать места повышенного удобства с дополнительным местом для инвалидов	индивидуальное решение с ТСР
3.2	Лестница (внутри здания)	есть		№9 №8 №7	-	К,О	-	
3.3	Пандус (внутри здания)	нет			-	К,О	-	
3.4	Лифт пассажирский (или подъемник)	нет			Нет лифта пассажирского, нет подъемника	К,О	Приобрести подъемник для подъема инвалида, передвигающегося на коляске или имеющего другие нарушения опорно-двигательного аппарата	индивидуальное решение с ТСР
3.5	Дверь	есть		№1 №2 №4	-		-	
3.6	Пути эвакуации (в т.ч. зоны безопасности)	есть		№7 №8 №9 №5	Пути эвакуации не оснащены визуальной, звуковой и тактильной информацией	С,Г	Пути эвакуации оснастить визуальной, звуковой и тактильной информацией	индивидуальное решение с ТСР
	ОБЩИЕ требования к зоне							



**II Заключение по зоне:**

Наименование структурно-функциональной зоны	Состояние доступности* (к пункту 3.4 Акта обследования ОСИ)	Приложение		Рекомендации по адаптации (вид работы)** к пункту 4.1 Акта обследования ОСИ
		№ на плане	№ фото	
Территория, прилегающая к зданию (участок)	ДУ		№1, №2, №3, №4, №18, №19 №22	индивидуальное решение с ТСР
Вход (входы) в здание	«ДУ»		№1, №2	индивидуальное решение с ТСР
Путь (пути) движения внутри здания (в т.ч. пути эвакуации)	«ДЧ-И»(г.с.о)		№5, №6, №7, №8, №9 №10, №13, №14, №15 №16	индивидуальное решение с ТСР
Зона целевого назначения здания (целевого посещения объекта)	«ДЧ-И»(г.с.о)		№10, №13, №14, №15 №16	индивидуальное решение с ТСР
Санитарно-гигиенические помещения	«ДЧ-И»(г.)		№11, №12, №16 №17	ремонт (капитальный)
Система информации на объекте (на всех зонах)	«ДУ»		№8 №9	индивидуальное решение с ТСР
Пути движения к объекту (от остановки транспорта)	«ДЧ-И»(г. о.)		№18 №19 №20 №21 №23 №24 №25 №26	индивидуальное решение с ТСР

\* указывается: **ДП-В** - доступно полностью всем; **ДП-И** (К, О, С, Г, У) – доступно полностью избирательно (указать категории инвалидов); **ДЧ-В** - доступно частично всем; **ДЧ-И** (К, О, С, Г, У) – доступно частично избирательно (указать категории инвалидов); **ДУ** - доступно условно, **ВНД** - недоступно

\*\*указывается один из вариантов: не нуждается; ремонт (текущий, капитальный); индивидуальное решение с ТСР; технические решения невозможны – организация альтернативной формы обслуживания

Комментарий к заключению: обеспечить доступность к объекту – Муниципальное Бюджетное Общеобразовательное Учреждение «Гимназия» г. Черногорска, в течение 2014г.-2015г.



Приложение 4 (I)

к Акту обследования ОСИ к паспорту доступности ОСИ № \_\_\_\_\_ от «01» октября 2013г.

**I Результаты обследования:**

**4. Зоны целевого назначения здания (целевого посещения объекта)**

**Вариант I – зона обслуживания инвалидов**

**Муниципальное Бюджетное Общеобразовательное Учреждение «Гимназия» г. Черногорска,  
адрес- 655158, Республика Хакасия г. Черногорск ул. Пушкина д.34**

Наименование объекта, адрес

№ п/п	Наименование функционально-планировочного элемента	Наличие элемента			Выявленные нарушения и замечания		Работы по адаптации объектов	
		есть/нет	№ на плане	№ фото	Содержание	Значимо для инвалида (категория)	Содержание	Виды работ
4.1	Кабинетная форма обслуживания	есть		№14 №15 №16	-	-	-	
4.2	Зальная форма обслуживания	есть		№10 №13	-	-	-	
4.3	Прилавочная форма обслуживания	нет			-	-	-	
4.4	Форма обслуживания с перемещением по маршруту	нет			-	-	-	
4.5	Кабина индивидуального обслуживания	нет			-	-	-	
	ОБЩИЕ требования к зоне							

**II Заключение по зоне:**

Наименование структурно-функциональной зоны	Состояние доступности* (к пункту 3.4 Акта обследования ОСИ)	Приложение		Рекомендации по адаптации (вид работы)** к пункту 4.1 Акта обследования ОСИ
		№ на плане	№ фото	

\* указывается: **ДП-В** - доступно полностью всем; **ДП-И** (К, О, С, Г, У) – доступно полностью избирательно (указать категории инвалидов); **ДЧ-В** - доступно частично всем; **ДЧ-И** (К, О, С, Г, У) – доступно частично избирательно (указать категории инвалидов); **ДУ** - доступно условно, **ВНД** - недоступно

\*\*указывается один из вариантов: не нуждается; ремонт (текущий, капитальный); индивидуальное решение с ТСР; технические решения невозможны – организация альтернативной формы обслуживания

Комментарий к заключению: обеспечить доступность к объекту – Муниципальное Бюджетное Общеобразовательное Учреждение «Гимназия» г. Черногорска, в течение 2014г.-2015г.



Приложение 4 (П)

к Акту обследования ОСИ к паспорту доступности ОСИ № \_\_\_\_\_ от «\_\_\_» \_\_\_\_\_ 20\_\_ г.

**I Результаты обследования:**

**4. Зоны целевого назначения здания (целевого посещения объекта)**

**Вариант II – места приложения труда**

Наименование функционально-планировочного элемента	Наличие элемента			Выявленные нарушения и замечания		Работы по адаптации объектов	
	есть/нет	№ на плане	№ фото	Содержание	Значимо для инвалида (категория)	Содержание	Виды работ
Место приложения труда	нет			-		-	

**II Заключение по зоне:**

Наименование структурно-функциональной зоны	Состояние доступности* (к пункту 3.4 Акта обследования ОСИ)	Приложение		Рекомендации по адаптации (вид работы)** к пункту 4.1 Акта обследования ОСИ
		№ на плане	№ фото	

\* указывается: ДП-В - доступно полностью всем; ДП-И (К, О, С, Г, У) – доступно полностью избирательно (указать категории инвалидов); ДЧ-В - доступно частично всем; ДЧ-И (К, О, С, Г, У) – доступно частично избирательно (указать категории инвалидов); ДУ - доступно условно, ВНД - недоступно

\*\*указывается один из вариантов: не нуждается; ремонт (текущий, капитальный); индивидуальное решение с ТСР; технические решения невозможны – организация альтернативной формы обслуживания

Комментарий

к заключению: \_\_\_\_\_

К



**I Результаты обследования:**

**4. Зоны целевого назначения здания (целевого посещения объекта)  
Вариант III – жилые помещения**

Наименование функционально-планировочного элемента	Наличие элемента			Выявленные нарушения и замечания		Работы по адаптации объектов	
	есть/нет	№ на плане	№ фото	Содержание	Значимо для инвалида (категория)	Содержание	Виды работ
Жилые помещения	нет			-		-	

**II Заключение по зоне:**

Наименование структурно-функциональной зоны	Состояние доступности* (к пункту 3.4 Акта обследования ОСИ)	Приложение		Рекомендации по адаптации (вид работы)** к пункту 4.1 Акта обследования ОСИ
		№ на плане	№ фото	

\* указывается: ДП-В - доступно полностью всем; ДП-И (К, О, С, Г, У) – доступно полностью избирательно (указать категории инвалидов); ДЧ-В - доступно частично всем; ДЧ-И (К, О, С, Г, У) – доступно частично избирательно (указать категории инвалидов); ДУ - доступно условно, ВНД - недоступно

\*\*указывается один из вариантов: не нуждается; ремонт (текущий, капитальный); индивидуальное решение с ТСР; технические решения невозможны – организация альтернативной формы обслуживания

Комментарий к заключению: \_\_\_\_\_

к



**I Результаты обследования:**  
**5. Санитарно-гигиенических помещений**

Муниципальное Бюджетное Общеобразовательное Учреждение «Гимназия» г. Черногорска,  
адрес- 655158, Республика Хакасия г. Черногорск ул. Пушкина д.34  
Наименование объекта, адрес

№ п/п	Наименование функционально-планировочного элемента	Наличие элемента			Выявленные нарушения и замечания		Работы по адаптации объектов	
		есть/нет	№ на плане	№ фото	Содержание	Значимо для инвалида (категория)	Содержание	Виды работ
5.1	Туалетная комната	есть		№11 №12 №17	Туалетная комната не оборудована для инвалидов		Оборудовать туалетную комнату для инвалидов (кабина туалета должна быть оборудована поручнями, (на высоте 0.75м), крючками для одежды, костылей и.т.п., установка кнопки вызова экстренной помощи, дверь туалета должна открываться наружу.	ремонт (капитальный)
5.2	Душевая/ ванная комната	нет			-		-	
5.3	Бытовая комната (гардеробная)	нет			-		-	
	ОБЩИЕ требования к зоне							

**II Заключение по зоне:**

Наименование структурно-функциональной зоны	Состояние доступности* (к пункту 3.4 Акта обследования ОСИ)	Приложение		Рекомендации по адаптации (вид работы)** к пункту 4.1 Акта обследования ОСИ
		№ на плане	№ фото	
Территория, прилегающая к зданию (участок)	ДУ		№1, №2, №3, №4, №18, №19 №22	индивидуальное решение с ТСР



Вход (входы) в здание	«ДУ»		№1, №2	индивидуальное решение с ТСР
Путь (пути) движения внутри здания (в т.ч. пути эвакуации)	«ДЧ-И»(г.с.о)		№5, №6, №7, №8, №9 №10, №13, №14, №15 №16	индивидуальное решение с ТСР
Зона целевого назначения здания (целевого посещения объекта)	«ДЧ-И»(г.с.о)		№10, №13, №14, №15 №16	индивидуальное решение с ТСР
Санитарно-гигиенические помещения	«ДЧ-И»(г.)		№11, №12, №16 №17	ремонт (капитальный)
Система информации на объекте (на всех зонах)	«ДУ»		№8 №9	индивидуальное решение с ТСР
Пути движения к объекту (от остановки транспорта)	«ДЧ-И»(г. о.)		№18 №19 №20 №21 №23 №24 №25 №26	индивидуальное решение с ТСР
Наименование структурно-функциональной зоны	Состояние доступности* (к пункту 3.4 Акта обследования ОСИ)	Приложение		Рекомендации по адаптации (вид работы)** к пункту 4.1 Акта обследования ОСИ
		№ на плане	№ фото	

\* указывается: ДП-В - доступно полностью всем; ДП-И (К, О, С, Г, У) – доступно полностью избирательно (указать категории инвалидов); ДЧ-В - доступно частично всем; ДЧ-И (К, О, С, Г, У) – доступно частично избирательно (указать категории инвалидов); ДУ - доступно условно, ВНД - недоступно

\*\*указывается один из вариантов: не нуждается; ремонт (текущий, капитальный); индивидуальное решение с ТСР; технические решения невозможны – организация альтернативной формы обслуживания

Комментарий к заключению: обеспечить доступность к объекту – Муниципальное Бюджетное Общеобразовательное Учреждение «Гимназия» г. Черногорска, в течение 2014г.-2015г.

Наименование структурно-функциональной зоны	Состояние доступности* (к пункту 3.4 Акта обследования ОСИ)	Приложение		Рекомендации по адаптации (вид работы)** к пункту 4.1 Акта обследования ОСИ
		№ на плане	№ фото	
Вход (входы) в здание	ДУ		№1, №2, №3, №4, №11, №19, №22	индивидуальное решение с ТСР



**I Результаты обследования:  
6. Системы информации на объекте**

**Муниципальное Бюджетное Общеобразовательное Учреждение «Гимназия» г. Черногорска,  
адрес- 655158, Республика Хакасия г. Черногорск ул. Пушкина д.34**

Наименование объекта, адрес

№ п/п	Наименование функционально-планировочного элемента	Наличие элемента			Выявленные нарушения и замечания		Работы по адаптации объектов	
		есть/нет	№ на плане	№ фото	Содержание	Значимо для инвалида (категория)	Содержание	Виды работ
6.1	Визуальные средства	нет			Объект ГУО не оснащен визуальной информацией	С	Оснастить объект визуальной информацией	индивидуальное решение с ТСП
6.2	Акустические средства	нет			Объект ГУО не оснащен акустической информацией	Г	Оснастить объект акустической информацией	индивидуальное решение с ТСП
6.3	Тактильные средства	нет			Объект ГУО не оснащен тактильной информацией	С	Оснастить объект тактильной информацией	индивидуальное решение с ТСП
	ОБЩИЕ требования к зоне							

**II Заключение по зоне:**

Наименование структурно-функциональной зоны	Состояние доступности* (к пункту 3.4 Акта обследования ОСИ)	Приложение		Рекомендации по адаптации (вид работы)** к пункту 4.1 Акта обследования ОСИ
		№ на плане	№ фото	
Территория, прилегающая к зданию (участок)	ДУ		№1, №2, №3, №4, №18, №19 №22	индивидуальное решение с ТСП
Вход (входы) в здание	«ДУ»		№1, №2	индивидуальное решение с ТСП
Путь (пути) движения внутри здания (в т.ч. пути	«ДЧ-И»(г.с.о)		№5, №6, №7, №8, №9 №10, №13, №14, №15	индивидуальное решение с ТСП



эвакуации)			№16	
Зона целевого назначения здания (целевого посещения объекта)	«ДЧ-И»(г.с.о)		№10,№13,№14,№15 №16	индивидуальное решение с ТСП
Санитарно-гигиенические помещения	«ДЧ-И»(г.)		№11,№12,№16 №17	ремонт (капитальный)
Система информации на объекте (на всех зонах)	«ДУ»		№8 №9	индивидуальное решение с ТСП
Пути движения к объекту (от остановки транспорта)	«ДЧ-И»(г. о.)		№18№19 №20 №21 №23 №24 №25 №26	индивидуальное решение с ТСП
Наименование структурно-функциональной зоны	<b>Состояние доступности*</b> (к пункту 3.4 Акта обследования ОСИ)	Приложение		<b>Рекомендации по адаптации (вид работы)**</b> к пункту 4.1 Акта обследования ОСИ
		№ на плане	№ фото	

\* указывается: **ДП-В** - доступно полностью всем; **ДП-И** (К, О, С, Г, У) – доступно полностью избирательно (указать категории инвалидов); **ДЧ-В** - доступно частично всем; **ДЧ-И** (К, О, С, Г, У) – доступно частично избирательно (указать категории инвалидов); **ДУ** - доступно условно, **ВНД** - недоступно

\*\*указывается один из вариантов: не нуждается; ремонт (текущий, капитальный); индивидуальное решение с ТСП; технические решения невозможны – организация альтернативной формы обслуживания

Комментарий  
заключению: \_\_\_\_\_

к



